

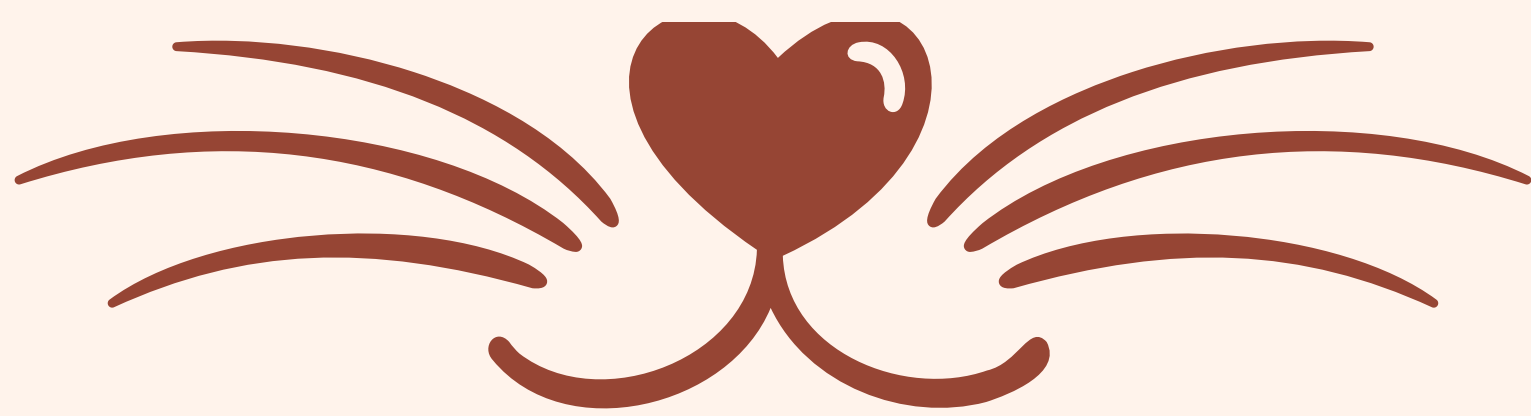

PRESTAÇÃO DE CONTAS



PÁSCOA DA
ASSOCIAÇÃO
SONHAR.



DOAÇÕES RECEBIDAS:

| <u>DATA</u> | <u>DOADOR</u> | <u>VALOR</u> |
|-------------|---------------------|----------------------------|
| 01/03/2024 | ACL.F | R\$ 600,00 |
| 12/03/2024 | C.M.C | R\$ 100,00 |
| 14/03/2024 | W.F.F | R\$ 100,00 |
| 14/03/2024 | D.B.W | R\$ 400,00 |
| 14/03/2024 | A.C.L.S.M | R\$ 200,00 |
| 15/03/2024 | M.C.A | R\$ 150,00 |
| 15/03/2024 | L.S.S | R\$ 70,00 |
| 15/03/2024 | C.F.V | R\$ 50,00 |
| 15/03/2024 | S.M.M | R\$ 100,00 |
| 15/03/2024 | C.F.C | R\$ 20,00 |
| 15/03/2024 | A.B.A | R\$ 50,00 |
| 19/03/2024 | A.M.B.C | R\$ 20,00 |
| 19/03/2024 | L.C.A.S | R\$ 150,00 |
| 19/03/2024 | T.M.B.C | R\$ 10,00 |
| 20/03/2024 | D.B.W. | R\$ 200,00 |
| 25/03/2024 | L.C.A.S | R\$ 150,00 |
| | <u>TOTAL</u> | <u>R\$ 2.370,00</u> |

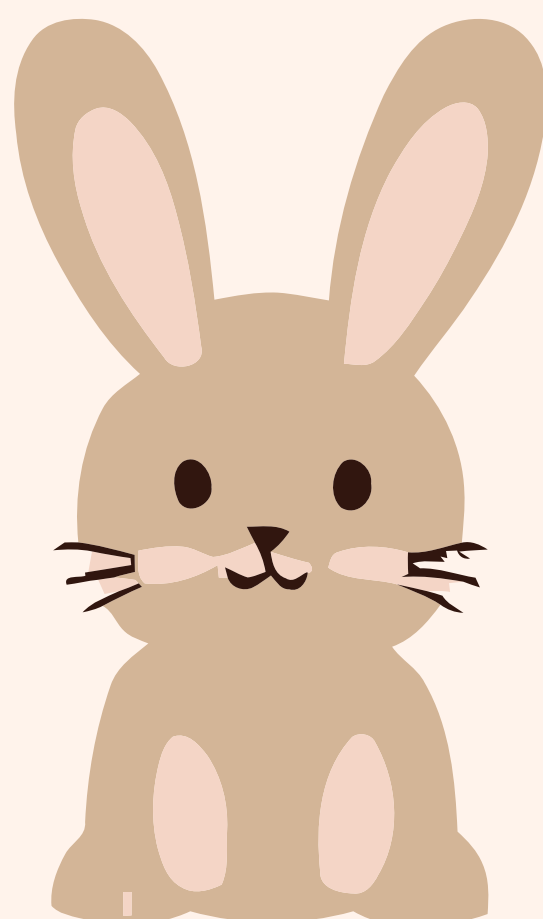

NOTAS / RECIBO



Que tal humm doce?

Cliente: Associação Sonhar Telefone: _____
 Data do Pedido: 29/02/2024 Data da Entrega: 23/03/2024

| Quantidade | Pedidos | Valor Un. | Total |
|------------------|-------------------|-----------|--------------|
| 200 | Brigadeiros | 1,50 | 300,00 |
| 200 | Beijinhos | 1,50 | 300,00 |
| 200 | Surpresa de uva | 1,90 | 380,00 |
| 200 | Ninho com nutella | 1,90 | 380,00 |
| 200 | Moranginho | 1,50 | 300,00 |
| | | | |
| | | Total | 1660,00 |
| | | Desconto | 360,00 |
| | | | |
| | | | |
| | | | |
| Pagamento | | | Total |
| Pix | | | 1300,00 |

Recibo de Pagamento

EU RAIANE CAVALLI DOS SANTOS, CPF: 084.715.909-48, RECEBI DE ASSOCIACAO SONHAR FABIANO LUIS GUSO E MAURICIO DIAS BARBOZA RUA BORTOLO GUSO, 195 - CAPÃO RASO - 81110-200 CURITIBA - PR CNPJ: 27.284.091/0001-90, O VALOR DE R\$1300,00 REFERENTE AO PEDIDO ACIMA

Raiane Cavalli dos Santos
23/03/2023

IRMAOS HOLLVEG LTDA
 CNPJ 29.849.920/0001-17 IE 9077248891
 Rua Andre Dszika 5201 - Capao Raso
 Curitiba - PR

DANFE NFC-e - Documento Auxiliar da Nota Fiscal de Consumidor Eletronica

| Cod. | Descricao | Qtde. | Und. | Vl. unit | Total |
|------|-------------|-------|------|----------|-----------|
| 1 | PAD FRANCES | 9,79 | KG | R\$19,90 | R\$194,82 |

QTD. Total de itens: 1
 Valor Total: R\$194,82
 FORMA DE PAGAMENTO: VALOR PAGO R\$194,82
 Pix
 Trib. Aprox (Fonte IBPT - Lei Federal 12.741/2012): R\$49,58 (25,45%)

Consulte pela chave de acesso em:
<http://www.fazenda.pr.gov.br>
 4124 0329 8499 2000 0117 6501 0000 2502 1s10 5098 2710

CONSUMIDOR: 27.284.091/0001-90
 EMISSAO NORMAL
 Numero: 250213 Serie: 10 Emissao: 26/03/2024 14:00:24
 Protocolo de autorizacao: 141240463447162
 Data de autorizacao: 26/03/2024 14:00:24

Cloudfy systems - www.cloudfy.net.br

Cupon: 509827 PDV 001 IH
 Operador: JOCIELE
 Cloudfy Blue versao 1.2.40

PREFEITURA MUNICIPAL DE SÃO JOSÉ DOS PINHAIS
SECRETARIA DE FINANÇAS
NOTA FISCAL ELETRÔNICA DE SERVIÇO - NFS-e

Número da NFS-e: 242
 Pag. 1/1

Emissão: 22/03/2024 17:12:00 Competência: 03/2024 Código de Verificação: 363115253
 Número/Data RPS: - NFS-e Substituída: - Local da Prestação: SAO JOSE DOS PINHAIS - PR

Dados do Prestador de Serviços

| | | | | |
|---------------------|--|---------------------|-------------|---------------|
| Nome / Razão Social | WORLD KIDS - EVENTOS, ASSESSORIA E FESTAS LTDA | | | |
| Nome Fantasia | WORLD EVENTOS | | | |
| CPF/CNPJ | 30.843.043/0001-08 | Inscrição Municipal | 74593 | Município |
| Endereço e CEP | RUA PEDRO RIBASKI,259 - IPE - SÃO JOSÉ DOS PINHAIS - PR - 83.055-260 | | | |
| Complemento | FUNDOS | Telefone | 41 32863993 | E-mail |
| | | | | jd@waw.com.br |

Dados do Tomador de Serviços

| | | | | |
|---------------------|---|---------------------|---|-----------|
| Nome / Razão Social | ASSOCIACAO SONHAR FABIANO LUIS E GUSO MAURICIO DIAS BARBOZA | | | |
| CPF/CNPJ | 27.284.091/0001-90 | Inscrição Municipal | | Município |
| Endereço e CEP | Bortolo Gusso, 195 - Capão Raso - Curitiba - PR - 81110-200 | | | |
| Complemento | | Telefone | 0 | E-mail |
| | | | | |

Discriminação dos Serviços

01 Mesa de Boalim
 01 Mesa de Aero Hockey
 01 Cama Elástica Média
 01 Toboqá Casinha 4m

Código do Serviço / Atividade
 17.10 / 8230-0/01-01 - SERVIÇOS DE ORGANIZAÇÃO DE FEIRAS, CONGRESSOS, EXPOSIÇÕES E FESTAS

Tributos Federais

| | | | | | | | | | |
|-----|------|--------|------|----------|------|------------|------|------------|------|
| PIS | 0,00 | COFINS | 0,00 | IR (R\$) | 0,00 | INSS (R\$) | 0,00 | CSLL (R\$) | 0,00 |
|-----|------|--------|------|----------|------|------------|------|------------|------|

| Detalhamento de valores - Prestador dos Serviços | | Outras Retenções | Cálculo do ISSQN devido no Município | |
|--|--------|----------------------------|--------------------------------------|--------|
| Valor dos Serviços | 840,00 | Natureza Operação | Valor dos Serviços | 840,00 |
| (-) Descontos Incondicionados | 0,00 | Tributação no Município | (-) Deduções permitidas em lei | 0,00 |
| (-) Desconto condicionado | 0,00 | Regime Especial Tributação | (-) Desconto Incondicionado | 0,00 |
| (-) Retenções Federais | 0,00 | Nenhum | Base de Cálculo | 840,00 |
| (-) Outras Retenções | 0,00 | Opção Simples Nacional | (x) Alíquota % | 2,00 |
| (-) ISS Retido | 0,00 | Sim | ISS a Reter | NÃO |
| (=) Valor Líquido R\$ | 840,00 | Incentivador Cultural | (-) Valor do ISS R\$ | 16,80 |
| | | Não | | |

AVISO

- Uma via desta Nota Fiscal será enviada através do e-mail fornecido pelo Tomador dos Serviços.
- A autenticidade desta Nota Fiscal poderá ser verificada no site: <https://nfe.sjcp.gov.br/servicos/webnfe/>, com a utilização do Código de Verificação.
- Documento emitido por ME ou EPP optante pelo Simples Nacional. Não gera direito a crédito fiscal de ISS e IPI.

DO VALOR ARRECADADO PROPORCIONAMOS AS NOSSAS CRIANÇAS BRINCADEIRAS COM O ALUGUEL DE BRINQUEDOS E TAMBÉM ALIMENTOS COM A COMPRA DE DOCINHOS DE FESTA E PÃO PARA CACHORRO QUENTE.

FOTOS



OBRIGADO A TODOS QUE PARTICIPARAM A SUA AJUDA É MUITO IMPORTANTE PARA NOSSAS CRIANÇAS.



MARÇO/2024

