

CAMPANHA DO MATERIAL ESCOLAR 2024



**SUA DOAÇÃO GARANTIU O ANO
ESCOLAR DE UMA CRIANÇA.**

VALOR ARRECADADO:

CAMPANHA MATERIAL ESCOLAR 2024		
DATA	VALOR	DOADOR
22/jan	R\$ 1.000,00	A.K.F.A
22/jan	R\$ 200,00	S.R.L
23/jan	R\$ 200,00	C.K
23/jan	R\$ 400,00	M.F.G
24/jan	R\$ 200,00	M.P.C
24/jan	R\$ 200,00	P.A.P.N
24/jan	R\$ 800,00	V.A.V
24/jan	R\$ 100,00	L.C.A.S
24/jan	R\$ 200,00	S.A.P
25/jan	R\$ 60,00	S.M.M
25/jan	R\$ 100,00	M.R.B
25/jan	R\$ 200,00	P.E.F
29/jan	R\$ 200,00	M.E.M.T
29/jan	R\$ 2.000,00	F.C.Z
29/jan	R\$ 1.000,00	K.R.A
29/jan	R\$ 200,00	G.P
29/jan	R\$ 200,00	D.T.P.B.E
29/jan	R\$ 200,00	R.P.A.C
30/jan	R\$ 200,00	J.F.P
30/jan	R\$ 200,00	A.L

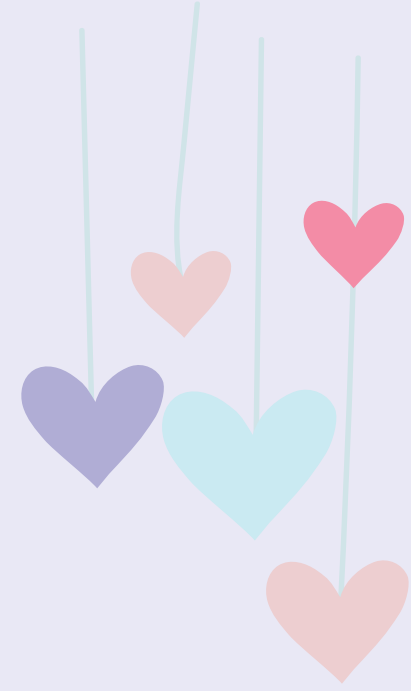
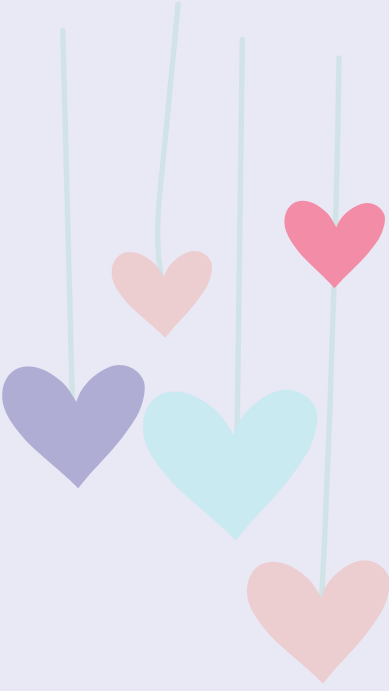

30/jan	R\$	600,00	M.H.A
30/jan	R\$	50,00	M.R.B
31/jan	R\$	200,00	T.S.R
31/jan	R\$	200,00	L.G.L
31/jan	R\$	200,00	D.J.D.B
31/jan	R\$	200,00	R.A.B
31/jan	R\$	200,00	T.H.M.R.T
31/jan	R\$	1.000,00	W.S.N
01/fev	R\$	200,00	R.C.S
01/fev	R\$	400,00	M.A.Q.C
01/fev	R\$	200,00	R.A.G.N.B
01/fev	R\$	100,00	A.C.A.G.N.B
01/fev	R\$	400,00	A.C.L.F
02/fev	R\$	2.000,00	M.D.B (RIFA)
02/fev	R\$	247,00	G.L.P
TOTAL	R\$	14.057,00	

**QUEREMOS REGISTRAR NOSSOS
AGRADECIMENTOS ÀS PESSOAS QUE DOARAM,
ESSA CAMPANHA FEZ TODA DIFERENÇA
PRINCIPALMENTE PARA AS CRIANÇAS.**

AO TODO FORAM 85 MOCHILAS COM MATERIAIS ESCOLARES ENTREGUES.



CADA KIT ESCOLAR FOI COMPOSTO DA SEGUINTE MANEIRA:



ITENS COMPRADOS PARA 85 KITS

Adesivos, fita durex

Apontador

Borrachas

Caderno de Desenho

Caderno de Matemática

Cadernos de Brochura Grande , capa dura, 96 folhas

Cadernos de Linguagem, 48 folhas

Cadernos Universitários

Caixa de Giz

Caixa de Lápis de cor

Caneta Azul

Caneta Colorida

Caneta Preta

Clips

Cola bastão

Cola Liquida

Corretivo

Estojo / Penal

Folha Sulfite

Kit de Canetinha

Lápis de Cor

Lápis Preto n2

Marca Texto

Mochilas

Pastas Finas

Régua

Tesoura

Camisetas para uniforme

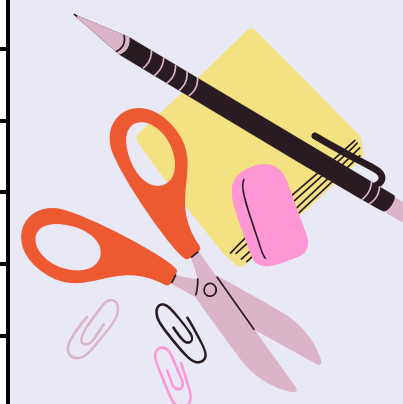
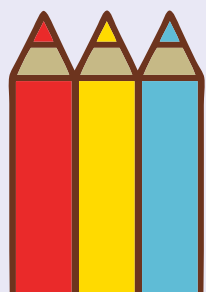

PRESTAÇÃO DE CONTAS

PRODUTOS	VALOR
MATERIAL ESCOLAR	R\$ 10.087,06
CAMISETAS	R\$ 3.969,00
TOTAL	R\$ 14.056,06

VALOR ARRECADADO R\$ 14.057,00





**SOMOS IMENSAMENTE GRATOS POR CONTARMOS
COM VOCÊ!**

**AS DOAÇÕES SÃO FUNDAMENTAIS PARA
MANTERMOS AS NOSSAS ATIVIDADES ATIVAS.**



**E É POR ESTE E TANTOS OUTROS MOTIVOS QUE
AGRADECEMOS O SEU APOIO E DEDICAÇÃO COM A
NOSSA CAUSA.**

OBRIGADO POR TANTO!



**SEGUE NOTAS DOS PRODUTOS, LEMBRANDO QUE A PRESTAÇÃO DE
CONTAS E NOTAS ESTARÃO DISPONÍVEIS TAMBÉM EM NOSSO SITE**

WWW.ASSOCIACAOSONHAR.COM.BR

DATA DO RECEBIMENTO		IDENTIFICAÇÃO E ASSINATURA DO RECEBEDOR		NF-e Nº: 4728315 SÉRIE: 895	
 Estado do Paraná Secretaria da Fazenda Nota Fiscal Avulsa Eletrônica		RAFAEL RIBEIRO DA SILVA 05800258961 RUA RIO DO SUL, 549 GUATUPE São José dos Pinhais - PR CEP: 83065-395 Fone/Fax:		DANFE Documento Auxiliar da Nota Fiscal Eletrônica 0 - ENTRADA 1 - SAÍDA 1 Nº: 4728315 SÉRIE: 895 FOLHA: 1 de 1	
		 CHAVE DE ACESSO 41.2402.76416890000189.55.895.004728315.1.85637020.1 Consulta de autenticidade no portal nacional da NF-e www.nfe.fazenda.gov.br/portal ou no site da Sefaz Autorizadora			
NATUREZA DE OPERAÇÃO Venda			PROTOCOLO DE AUTORIZAÇÃO DE USO 141240040014837 08/02/2024 12:01		
INSCRIÇÃO ESTADUAL ISENTO		INSC. EST. DO SUBST. TRIBUTÁRIO -		CNPJ 45.857.683/0001-36	
DESTINATÁRIO/REMETENTE					
NOME/RAZÃO SOCIAL ASSOCIAÇÃO SONHAR FABIANO LUIS GUSO E MAURICIO DIAS BARBOZA			CNPJ/CPF 27.284.091/0001-90		DATA DE EMISSÃO 08/02/2024 12:01
ENDEREÇO Rua Bórtolo Gusso, 195		BAIRRO/DISTRITO Capão Raso		CEP 81110-200	DATA DE ENTRADA/SAÍDA 08/02/2024 12:01
MUNICÍPIO Curitiba	FONE/FAX 4197179851	UF PR	INSCRIÇÃO ESTADUAL ISENTO		HORA DE SAÍDA -
FATURA/DUPLICATAS					
FATURA/DUPLICATA	VENCIMENTO	VALOR	FATURA/DUPLICATA	VENCIMENTO	VALOR
-	-	0,00	-	-	0,00
CÁLCULO DO IMPOSTO					
BASE DE CÁLCULO DO ICMS		VALOR DO ICMS	BASE DE CÁLCULO ICMS ST		VALOR DO ICMS ST
0,00		0,00	0,00		0,00
VALOR DO FRETE		VALOR DO SEGURO	DESCONTO	DESPESAS ACESSÓRIAS	VALOR DO IPI
0,00	0,00	0,00	0,00	0,00	0,00
					VALOR TOTAL DOS PRODUTOS 3.969,00
					VALOR TOTAL DA NOTA 3.969,00
TRANSPORTADOR/VOLUMES TRANSPORTADOS					
RAZÃO SOCIAL		Frete por conta	CÓDIGO ANTT	Placa do veículo	UF
		Sem Ocorrência de Transporte			
ENDEREÇO		MUNICÍPIO	UF	INSCRIÇÃO ESTADUAL	
QUANTIDADE	ESPÉCIE	MARCA	NUMERAÇÃO	PESO BRUTO	PESO LÍQUIDO
-	-	-	-	-	-
DADOS DO PRODUTO/SERVIÇOS					
CÓDIGO PRODUTO	DESCRIÇÃO DOS PRODUTOS / SERVIÇOS	NCM SH	OCST	CFOP	UNID.
001	CAMISETAS ASSOCIAÇÃO SONHAR (CRIANÇAS)	00000000	0/102	5101	UN
					QUANT.
					162,0000
					VALOR UNITÁRIO
					24,50
					VALOR TOTAL
					3.969,00
					BASE CÁLCULO ICMS
					R\$ 0,00
					VALOR ICMS
					R\$ 0,00
					VALOR IPI
					0,00
					ALÍQUOTA
					ICMS
					0,00
					IPI
					0,00
CÁLCULO DO ISSQN					
INSCRIÇÃO MUNICIPAL		VALOR TOTAL DOS SERVIÇOS		BASE DE CÁLCULO ISSQN	
-		-		-	
VALOR DO ISSQN		-			
DADOS ADICIONAIS					
Informações do Fisco: Informações complementares: NFA-e emitida por RAFAEL RIBEIRO DA SILVA, CPF: 058.002.589-61				RESERVADO AO FISCO	

RECEBEMOS DE DISTRIBUIDORA SAO PEDRO LTDA OS PRODUTOS / SERVIÇOS CONSTANTES DA NOTA FISCAL INDICADO AO LADO
 EMISSÃO: 02/02/2024 - DEST. / REM.: ASSOCIACAO SONHAR FABIANO LUIS GUSSO E MAURICIO DIAS BARBOZA - VALOR TOTAL: R\$ 10.087,06

DATA DE RECEBIMENTO IDENTIFICAÇÃO E ASSINATURA DO RECEBEDOR

NF-e
 N° 000061969
 SÉRIE 001

IDENTIFICAÇÃO DO EMITENTE

DISTRIBUIDORA SAO PEDRO LTDA

R Randolfo Serzedelo, 21 - Fanny - CEP:81030-170 - Curitiba - PR
 TEL: (41)3333-4400
 www.atacadosp.com.br / vendas@distribuidorasaoopedro.com.br

DANFE
 DOCUMENTO AUXILIAR DA
 NOTA FISCAL ELETRÔNICA

0 - ENTRADA
 1 - SAÍDA

N° 000061969 fl. 1 / 3
 SÉRIE 001

CHAVE DE ACESSO
 4124 0204 4101 4500 0111 5500 1000 0619 6910 0299 9473

Consulta de autenticidade no portal nacional da NF-e
 www.nfe.fazenda.gov.br/portal
 ou no site da Sefaz Autorizadora

PROTÓCOLO DE AUTORIZAÇÃO DE USO
 141240033524943 02/02/2024 12:46:10

NATUREZA DE OPERAÇÃO
 VENDA MERCAD ADQ. OU RECEBIDA TERCEIROS

INSCRIÇÃO ESTADUAL 9023357574 INSCRIÇÃO ESTADUAL DO SUBST. TRIB. CNPJ / CPF 04.410.145/0001-11

DESTINATÁRIO / REMETENTE

NOME / RAZÃO SOCIAL ASSOCIACAO SONHAR FABIANO LUIS GUSSO E MAURICIO DIAS BARBOZA CNPJ / CPF 27.284.091/0001-90 DATA DA EMISSÃO 02/02/2024

ENDEREÇO Rua Bortolo Gusso, 195 BAIRRO / DISTRITO Capao Raso CEP 81110-200 DATA SAÍDA / ENTRADA

MUNICÍPIO Curitiba FONE / FAX (41)99632-3455 UF PR INSCRIÇÃO ESTADUAL HORA DA SAÍDA

CÁLCULO DO IMPOSTO

BASE DE CÁLCULO DO ICMS	VALOR DO ICMS	BASE CÁLC. ICMS SUBST.	VALOR DO ICMS SUBST.	VALOR APROX. DOS TRIBUTOS	VALOR TOTAL DOS PRODUTOS
1.891,52	350,11	0,00	0,00	525,08	10.846,30
VALOR DO FRETE	VALOR DO SEGURO	DESCONTO	OUTRAS DESP. ACESS.	VALOR DO IPI	VALOR TOTAL DA NOTA
0,00	0,00	759,24	0,00	0,00	10.087,06

TRANSPORTADOR / VOLUMES TRANSPORTADOS

RAZÃO SOCIAL FRETE POR CONTA 0 - REMETENTE CÓDIGO ANTT PLACA DO VEÍCULO UF CNPJ / CPF

ENDEREÇO MUNICÍPIO UF INSCRIÇÃO ESTADUAL

QUANTIDADE	ESPÉCIE	MARCA	NUMERAÇÃO	PESO BRUTO	PESO LÍQUIDO
535	VOLUME(S)				

DADOS DO PRODUTO / SERVIÇOS

CÓDIGO DO PROD. / SERV.	DESCRIÇÃO DO PRODUTO / SERVIÇO	NCM / SH	CST	CFOP	UNID.	QUANT.	VALOR UNITÁRIO	VALOR DESCONTO	VALOR LÍQUIDO	BASE CÁLC. ICMS	VALOR I.C.M.S.	VALOR I.P.I.	ALÍQUOTAS ICMS	ALÍQUOTAS IPI
73906	ADESIVO DECORATIVO BRILHA FESTA REF.DIAAC4 CA1CA	49119900	100	5102	Ca	1,00	2,49	0,17	2,32	2,32	0,44	0,00	19,00	0,00
73910	ADESIVO DECORATIVO BRILHA FESTA REF.DIAAE4 CA1CA	49119900	000	5102	Ca	1,00	2,49	0,17	2,32	2,32	0,44	0,00	19,00	0,00
73907	ADESIVO DECORATIVO BRILHA FESTA REF.DIALC4 CA1CA	49119900	000	5102	Ca	1,00	2,49	0,17	2,32	2,32	0,44	0,00	19,00	0,00
73894	ADESIVO DECORATIVO BRILHA FESTA REF.DIAP14 CA1CA	49119900	000	5102	Ca	1,00	2,49	0,17	2,32	2,32	0,44	0,00	19,00	0,00
76979	ADESIVO DECORATIVO BRILHA FESTA REF.PERABPR4 CA1CA	49119900	000	5102	Ca	1,00	2,49	0,17	2,32	2,32	0,44	0,00	19,00	0,00
71464	APONTADOR TRIS CDEP REF.644868 SU250 CX24UN	82141000	100	5102	Cx	4,00	47,89	13,41	178,15	178,15	33,85	0,00	19,00	0,00
70720	BALAO SAO ROQUE LISO N.9 SORTIDO PT1PT	95030099	000	5102	Pt	1,00	13,10	0,92	12,18	12,18	2,31	0,00	19,00	0,00
4800	BORRACHA RED BOR BRANCA 20 CX20UN	40169200	000	5102	Cx	8,00	12,75	7,14	94,86	94,86	18,02	0,00	19,00	0,00
95757	CADERNO CD BROCHLING 48 FL FORONI CLASS AZUL REF.35.89322 10UN PT1PT	48202000	060	5405	Pt	3,00	38,49	8,08	107,39	0,00	0,00	0,00	0,00	0,00
95758	CADERNO CD BROCHLING 48 FL FORONI CLASS VERMELHO REF.8931 10UN PT1PT	48202000	060	5405	Pt	4,00	38,49	10,78	143,18	0,00	0,00	0,00	0,00	0,00
87405	CADERNO CD BROCHURAO 48 FL S.DOMINGOS KBOM PRETO 10UN PT1PT	48202000	060	5405	Pt	3,00	59,99	12,60	167,37	0,00	0,00	0,00	0,00	0,00
94030	CADERNO CD BROCHURAO 48 FL S.DOMINGOS KBOM VERM 10UN PT1PT	48202000	060	5405	Pt	1,00	59,99	4,20	55,79	0,00	0,00	0,00	0,00	0,00
73126	CADERNO CD BROCHURAO 48 FL TILIBRA MAIS AMARELO REF.11.6769 PT10UN	48202000	060	5405	Pt	2,00	65,10	9,11	121,09	0,00	0,00	0,00	0,00	0,00
48071	CADERNO CD BROCHURAO 48 FL TILIBRA MAIS VERDE REF.11.6751 PT10UN	48202000	060	5405	Pt	3,00	65,10	13,67	181,63	0,00	0,00	0,00	0,00	0,00
48070	CADERNO CD BROCHURAO 48 FL TILIBRA MAIS VERMELHO REF.11.6777 PT10UN	48202000	060	5405	Pt	3,00	65,10	13,67	181,63	0,00	0,00	0,00	0,00	0,00

DADOS ADICIONAIS

INFORMAÇÕES COMPLEMENTARES CRT: 3, Pedido: 1-299947, Dt Emissao Pedido: "02.02.2024", Cond.Pgto.: A VISTA, Tipo Doc.: PIX: 10087.06, Vendedor: 9110--, Valor do ICMS Desonerado: R\$0,00, Operacao com clausula CIF, Favor conferir a mercadoria no ato da entrega, - Vlr.Aprox.Tributos: 525.08

RESERVADO AO FISCO

IDENTIFICAÇÃO DO EMITENTE

DISTRIBUIDORA SAO PEDRO LTDA

R Randolpho Serzedelo, 21 - Fanny - CEP:81030-170 - Curitiba - PR
TEL: (41)3333-4400
www.atacadosp.com.br / vendas@distribuidorasaopedro.com.br

DANFE
DOCUMENTO AUXILIAR DA
NOTA FISCAL ELETRÔNICA

0 - ENTRADA
1 - SAÍDA

Nº 000061969 fl. 2 / 3
SÉRIE 001



CHAVE DE ACESSO

4124 0204 4101 4500 0111 5500 1000 0619 6910 0299 9473

Consulta de autenticidade no portal nacional da NF-e
www.nfe.fazenda.gov.br/portal
ou no site da Sefaz Autorizadora

PROTOCOLO DE AUTORIZAÇÃO DE USO

141240033524943 02/02/2024 12:46:10

NATUREZA DE OPERAÇÃO

VENDA MERCAD ADQ. OU RECEBIDA TERCEIROS

INSCRIÇÃO ESTADUAL

9023357574

INSCRIÇÃO ESTADUAL DO SUBST. TRIB.

CNPJ / CPF

04.410.145/0001-11

CONTINUAÇÃO DOS DADOS DO PRODUTO / SERVIÇOS

CÓDIGO DO PROD. / SERV.	DESCRIÇÃO DO PRODUTO / SERVIÇO	NCM / SH	CST	CFOP	UNID.	QUANT.	VALOR UNITÁRIO	VALOR DESCONTO	VALOR LÍQUIDO	BASE CALC. ICMS	VALOR I.C.M.S.	VALOR I.P.I.	ALÍQUOTAS ICMS	ALÍQUOTAS IPI
95722	CADERNO CD BROCHAD 80 FL FORONI REF.35.90070 7X7 10UN PT1PT	48202000	060	5405	Pt	4,00	60,99	17,08	226,88	0,00	0,00	0,00	0,00	0,00
95288	CADERNO CD ESPCARTOG 60 FL PAUTA BRANCA MILIM 04UN PT1PT	48202000	060	5405	Pt	8,00	31,80	17,81	236,59	0,00	0,00	0,00	0,00	0,00
89581	CADERNO CD UNIV 10X01 160 FL TILIBRA PEPPER FEM. REF.15.9816 4UN PT1PT	48202000	060	5405	Pt	12,00	61,69	51,82	688,46	0,00	0,00	0,00	0,00	0,00
89582	CADERNO CD UNIV 10X01 160 FL TILIBRA PEPPER MASC. REF.15.9883 04UN PT1PT	48202000	060	5405	Pt	6,00	61,69	25,91	344,23	0,00	0,00	0,00	0,00	0,00
95247	CADERNO CD UNIV 10X01 160 FL TILIBRA SPICE FEM. REF.34.9151 04UN PT1PT	48202000	060	5405	Pt	6,00	61,69	25,91	344,23	0,00	0,00	0,00	0,00	0,00
95248	CADERNO CD UNIV 10X01 160 FL TILIBRA SPICE MASC. REF.34.9186 04UN PT1PT	48202000	060	5405	Pt	2,00	61,69	8,64	114,74	0,00	0,00	0,00	0,00	0,00
3	CANETA BIC CRISTAL PTA MEDIA AZUL CX50UN	96081000	060	5405	Cx	1,00	40,95	2,87	38,08	0,00	0,00	0,00	0,00	0,00
4	CANETA BIC CRISTAL PTA MEDIA PRETA CX50UN	96081000	060	5405	Cx	1,00	40,95	2,87	38,08	0,00	0,00	0,00	0,00	0,00
82355	CANETA BIC CRISTAL PTA MEDIA 4 CORES REF.9308919 CA1CA	96081000	060	5405	Ca	1,00	6,69	0,47	6,22	0,00	0,00	0,00	0,00	0,00
52591	CANETA BIC SHIMMERS CART C4 CA1CA	96081000	060	5405	Ca	25,00	6,89	12,06	160,19	0,00	0,00	0,00	0,00	0,00
27464	CANETA COMPACTOR ECONOMIC AZUL CX50UN	96081000	060	5405	Cx	2,00	36,99	5,18	68,80	0,00	0,00	0,00	0,00	0,00
27463	CANETA COMPACTOR ECONOMIC PRETA CX50UN	96081000	060	5405	Cx	2,00	36,99	5,18	68,80	0,00	0,00	0,00	0,00	0,00
96609	CANETA COMPACTOR 1.0MM TOP 2000 AZPTOVM CA1CA	96081000	060	5405	Ca	1,00	10,70	0,75	9,95	0,00	0,00	0,00	0,00	0,00
50313	CANETA HIDROCOR LEONORA BIG 12 CORES REF.4585 ES1ES	96082000	160	5405	Es	2,00	15,79	2,21	29,37	0,00	0,00	0,00	0,00	0,00
46443	CANETA HIDROCOR LEONORA 12 CORES REF.4517 PT12ES	96082000	160	5405	Pt	8,00	43,08	24,12	320,52	0,00	0,00	0,00	0,00	0,00
51336	CANETA MARCA TEXTO JOCAR OFFICE C AMARELO 96010 CX12UN	96082000	160	5405	Cx	5,00	21,79	7,63	101,32	0,00	0,00	0,00	0,00	0,00
51335	CANETA MARCA TEXTO JOCAR OFFICE C VERDE 96012 CX12UN	96082000	160	5405	Cx	4,00	21,79	6,10	81,06	0,00	0,00	0,00	0,00	0,00
89783	CLIPES GALVANIZADO BACCHI LL N.30 50UN CX1CX	83059000	000	5102	Cx	3,00	1,89	0,40	5,27	5,27	1,00	0,00	19,00	0,00
89785	CLIPES GALVANIZADO BACCHI LL N.60 50UN CX1CX	83059000	000	5102	Cx	2,00	2,39	0,33	4,45	4,45	0,85	0,00	19,00	0,00
50314	COLA BASTAO LEONORA 40G REF.4545 CX6UN	35061090	100	5102	Cx	14,00	11,29	11,06	147,00	147,00	27,93	0,00	19,00	0,00
96737	COLA BRANCA PIRA 40G PT12UN	35069190	000	5102	Pt	7,00	15,59	7,64	101,49	101,49	19,28	0,00	19,00	0,00
65967	ELASTICO DINHEIRO SUPER AMARELO MERCUR N.18 100 PCS PT1PT	40169990	000	5102	Pt	1,00	4,80	0,34	4,46	4,46	0,85	0,00	19,00	0,00
14594	ESPETO PCHURRASCO PALITEX PCT C100 PT1PT	73259910	000	5102	Pt	1,00	6,15	0,43	5,72	5,72	1,09	0,00	19,00	0,00
95828	ESTOJO ESCOLAR LEONORA DUPLO REF.73172 CARBON UN1UN	42029200	160	5405	Un	52,00	13,99	50,92	676,56	0,00	0,00	0,00	0,00	0,00
27147	ESTOJO ESCOLAR NUNES 3 ZIPER LISO UN1UN	39261000	000	5102	Un	31,00	6,89	14,95	198,64	198,64	37,74	0,00	19,00	0,00
38006	FITA ADESIVA DELFIX EMBALAGEM 45MMX40M CRISTAL REF.131 PT3RL	39191010	000	5102	Pt	1,00	9,99	0,70	9,29	9,29	1,77	0,00	19,00	0,00
52193	FITA CORRETIVA JOCAR 5MMX6M REF.91211 CX12UN	38249929	100	5102	Cx	4,00	41,88	11,73	155,79	155,79	29,60	0,00	19,00	0,00
52193	FITA CORRETIVA JOCAR 5MMX6M REF.91211 UN1UN	38249929	100	5102	Un	4,00	3,49	0,98	12,98	12,98	2,47	0,00	19,00	0,00
92702	KIT LAPISEIRA BRW 0.7MM ZOO REF.KT3002 PORQUINHO KT1KT	96084000	000	5102	Kt	1,00	10,99	0,77	10,22	10,22	1,94	0,00	19,00	0,00
46334	LAPIS LEONORA COR INTEIRO 12 CORES FLEX REF.4527 PT6CX	96091000	100	5102	Pt	14,00	19,99	19,59	260,27	260,27	49,45	0,00	19,00	0,00
80876	LAPIS LEONORA PRETO HB REF.4223 ECO CX144UN	96091000	100	5102	Cx	2,00	31,99	4,48	59,50	59,50	11,31	0,00	19,00	0,00
90453	LAPIS TRIS COR INTEIRO 12 CORES MEGA REF.614700 KIT CX1CX	96091000	100	5102	Cx	5,00	7,99	2,80	37,15	37,15	7,06	0,00	19,00	0,00
22088	MASSA MODELAR ACRILEX SOFT C06 REF.07316 PT12CX	34070010	000	5102	Pt	3,00	25,20	5,29	70,31	70,31	13,36	0,00	19,00	0,00
12361	MASSA MODELAR ACRILEX SOFT C12 REF.7312 CX1CX	34070010	000	5102	Cx	3,00	3,75	0,79	10,46	10,46	1,99	0,00	19,00	0,00
96867	MOCHILA CLIO REF.MF23037 FEMININA UN1UN	42029200	160	5405	Un	2,00	37,90	5,31	70,49	0,00	0,00	0,00	0,00	0,00
96868	MOCHILA CLIO REF.MF23045 MASCULINA UN1UN	42029200	160	5405	Un	2,00	39,90	5,59	74,21	0,00	0,00	0,00	0,00	0,00
96858	MOCHILA CLIO REF.MF23054 MASCULINA UN1UN	42029200	160	5405	Un	2,00	37,90	5,31	70,49	0,00	0,00	0,00	0,00	0,00
95381	MOCHILA CLIO REF.MF23068 FEMININA UN1UN	42029200	160	5405	Un	2,00	37,90	5,31	70,49	0,00	0,00	0,00	0,00	0,00
96862	MOCHILA CLIO REF.MF23075 MASCULINA UN1UN	42029200	160	5405	Un	8,00	37,90	21,22	281,98	0,00	0,00	0,00	0,00	0,00

MATERIAL ESCOLAR

IDENTIFICAÇÃO DO EMITENTE

DISTRIBUIDORA SAO PEDRO LTDA

R Randolfo Serzedelo, 21 - Fanny - CEP:81030-170 - Curitiba - PR
TEL: (41)3333-4400
www.atacadosp.com.br / vendas@distribuidorasaoedro.com.br**DANFE**
DOCUMENTO AUXILIAR DA
NOTA FISCAL ELETRÔNICA0 - ENTRADA
1 - SAÍDA

1

Nº 000061969 fl. 3 / 3
SÉRIE 001

CHAVE DE ACESSO

4124 0204 4101 4500 0111 5500 1000 0619 6910 0299 9473

Consulta de autenticidade no portal nacional da NF-e
www.nfe.fazenda.gov.br/portal
ou no site da Sefaz Autorizadora

NATUREZA DE OPERAÇÃO

VENDA MERCAD ADQ. OU RECEBIDA TERCEIROS

PROTOCOLO DE AUTORIZAÇÃO DE USO

141240033524943 02/02/2024 12:46:10

INSCRIÇÃO ESTADUAL

9023357574

INSCRIÇÃO ESTADUAL DO SUBST. TRIB.

CNPJ / CPF

04.410.145/0001-11

CONTINUAÇÃO DOS DADOS DO PRODUTO / SERVIÇOS

CÓDIGO DO PROD. / SERV	DESCRIÇÃO DO PRODUTO / SERVIÇO	NCM / SH	CST	CFOP	UNID.	QUANT.	VALOR UNITÁRIO	VALOR DESCONTO	VALOR LÍQUIDO	BASE CALC. ICMS	VALOR I.C.M.S.	VALOR I.P.T.	ALÍQUOTAS ICMS	IPÍ
96869	MOCHILA CLIO REF.MF23079 MASCULINA UN1UN	42029200	160	5405	Un	6,00	39,90	16,76	222,64	0,00	0,00	0,00	0,00	0,00
97522	MOCHILA CLIO REF.MF23169 FEMININA UN1UN	42029200	160	5405	Un	1,00	37,90	2,65	35,25	0,00	0,00	0,00	0,00	0,00
96863	MOCHILA CLIO REF.MF23171 FEMININA UN1UN	42029200	160	5405	Un	1,00	37,90	2,65	35,25	0,00	0,00	0,00	0,00	0,00
96866	MOCHILA CLIO REF.MF23180 FEMININA UN1UN	42029200	160	5405	Un	4,00	37,90	10,61	140,99	0,00	0,00	0,00	0,00	0,00
97212	MOCHILA CLIO REF.MF23190 MASCULINA UN1UN	42029200	160	5405	Un	21,00	37,90	55,71	740,19	0,00	0,00	0,00	0,00	0,00
93157	MOCHILA CLIO REF.MF3179 FEMININA UN1UN	42029200	160	5405	Un	1,00	37,90	2,65	35,25	0,00	0,00	0,00	0,00	0,00
93317	MOCHILA CLIO REF.MF3275 FEMININA UN1UN	42029200	160	5405	Un	1,00	23,99	1,68	22,31	0,00	0,00	0,00	0,00	0,00
92604	MOCHILA CLIO REF.MF3423 FEMININA UN1UN	42029200	160	5405	Un	1,00	37,90	2,65	35,25	0,00	0,00	0,00	0,00	0,00
92668	MOCHILA CLIO REF.MF3449 FEMININA UN1UN	42029200	160	5405	Un	2,00	37,90	5,31	70,49	0,00	0,00	0,00	0,00	0,00
92667	MOCHILA CLIO REF.MF3459 MASCULINA UN1UN	42029200	160	5405	Un	4,00	37,90	10,61	140,99	0,00	0,00	0,00	0,00	0,00
97556	MOCHILA ESCOLAR ROCIE REF.BPG32294 FEMININA UN1UN	42029200	160	5405	Un	4,00	29,99	8,40	111,56	0,00	0,00	0,00	0,00	0,00
92401	MOCHILA ESCOLAR WENCY REF.BPG31824 FEMININA UN1UN	42029200	160	5405	Un	3,00	34,90	7,33	97,37	0,00	0,00	0,00	0,00	0,00
92730	MOCHILA ESCOLAR WENCY REF.BPG31964 FEMININA UN1UN	42029200	160	5405	Un	5,00	34,90	12,21	162,29	0,00	0,00	0,00	0,00	0,00
93197	MOCHILA ESCOLAR WENCY REF.BPG32054 FEMININA UN1UN	42029200	160	5405	Un	2,00	34,90	4,89	64,91	0,00	0,00	0,00	0,00	0,00
96985	MOCHILA ESCOLAR WENCY REF.BPG32254 FEMININA UN1UN	42029200	160	5405	Un	4,00	28,90	8,08	107,52	0,00	0,00	0,00	0,00	0,00
96984	MOCHILA ESCOLAR WENCY REF.BPG32264 FEMININA UN1UN	42029200	160	5405	Un	2,00	28,90	4,05	53,75	0,00	0,00	0,00	0,00	0,00
97019	MOCHILA YEPP REF.MF8148 FEMININA UN1UN	42029200	160	5405	Un	4,00	33,99	9,52	126,44	0,00	0,00	0,00	0,00	0,00
97020	MOCHILA YEPP REF.MF8159 FEMININA UN1UN	42029200	160	5405	Un	5,00	33,99	11,90	158,05	0,00	0,00	0,00	0,00	0,00
26580	PALITO PSORVETE PALITEX REDONDO PT1PT	21050010	000	5102	Pt	5,00	3,50	1,22	16,28	16,28	3,09	0,00	19,00	0,00
71400	PAPEL SULFITE REPORT A4 75 210X297MM CORES AMARELO PT1PT	48025610	060	5405	Pt	1,00	5,99	0,42	5,57	0,00	0,00	0,00	0,00	0,00
71977	PAPEL SULFITE REPORT A4 75 210X297MM CORES AZUL PT1PT	48025610	060	5405	Pt	1,00	5,99	0,42	5,57	0,00	0,00	0,00	0,00	0,00
71398	PAPEL SULFITE REPORT A4 75 210X297MM CORES ROSA PT1PT	48025610	060	5405	Pt	1,00	5,99	0,42	5,57	0,00	0,00	0,00	0,00	0,00
71399	PAPEL SULFITE REPORT A4 75 210X297MM CORES VERDE PT1PT	48025610	060	5405	Pt	1,00	5,99	0,42	5,57	0,00	0,00	0,00	0,00	0,00
69636	PAPEL SULFITE REPORT A4 75 210X297MM PREMIUM CX10PT	48025610	060	5405	Cx	1,00	249,00	17,43	231,57	0,00	0,00	0,00	0,00	0,00
68233	PAPEL SULFITE REPORT A4 75 210X297MM SENNINHA CX25PT	48025610	000	5102	Cx	4,00	124,75	34,93	464,07	464,07	78,89	0,00	17,00	0,00
51150	PASTA CELASTICO TRANSP OFICIO DELLO REF.254 AZUL UN1UN	42021210	060	5405	Un	14,00	1,89	1,85	24,61	0,00	0,00	0,00	0,00	0,00
56198	PASTA CELASTICO TRANSP OFICIO DELLO REF.254 ROSA PINK UN1UN	42021210	060	5405	Un	16,00	1,89	2,12	28,12	0,00	0,00	0,00	0,00	0,00
56199	PASTA CELASTICO TRANSP OFICIO DELLO REF.254 ROXA UN1UN	42021210	060	5405	Un	17,00	1,89	2,25	29,88	0,00	0,00	0,00	0,00	0,00
51151	PASTA CELASTICO TRANSP OFICIO DELLO REF.254 VERDE UN1UN	42021210	060	5405	Un	14,00	1,89	1,85	24,61	0,00	0,00	0,00	0,00	0,00
57575	PISTOLA COLA QUENTE GATTE REF.4008 GRANDE UN1UN	85167990	100	5102	Un	1,00	17,89	1,25	16,64	16,64	3,16	0,00	19,00	0,00
48634	RABICO PCABELO MINI COLOR REF.2 PT1PT	96159000	000	5102	Pt	2,00	2,55	0,36	4,74	4,74	0,90	0,00	19,00	0,00
96032	REGUA ACRILICA 30 CM DELLO REF.3102.H CRISTAL PT10UN	39261000	060	5405	Pt	9,00	16,99	10,70	142,21	0,00	0,00	0,00	0,00	0,00
92392	TESOURA ESCOLAR PLANETA T REF.01002.20.99 13CM UN1UN	82130000	160	5405	Un	86,00	3,15	18,96	251,94	0,00	0,00	0,00	0,00	0,00

MATERIAL ESCOLAR

CAMPANHA DO MATERIAL ESCOLAR 2024.

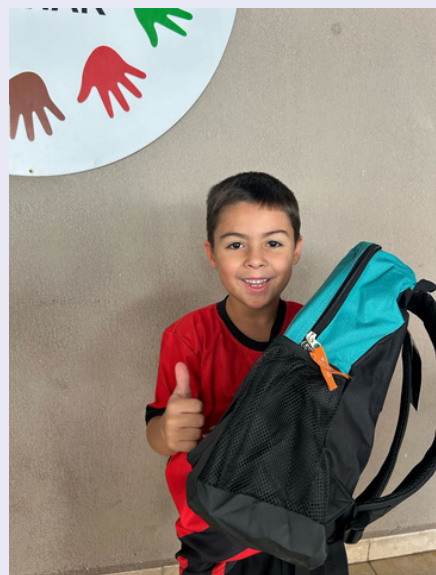
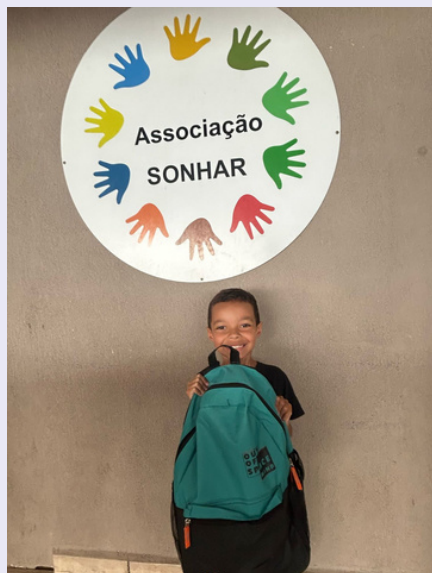

**FORAM ESSAS E VÁRIAS
OUTRAS CRIANÇAS
ABENÇOADAS PELA SUA
DOAÇÃO !! CONFIRA TODAS
AS FOTOS EM NOSSAS
REDES SOCIAIS.
@ASSOCIACAOSONHAR**

